

Planning d'activités des Élémentaires

Mercredis de Avril

Mercredi 02

Matin : Mon potager (partie 2)

Après-midi : Sentier du littoral



Mercredi 23

Matin : Gâteau aux yaourts

Après-midi : Événement « Pâques »
pour les CP

Jeux sportifs pour les CE/CM

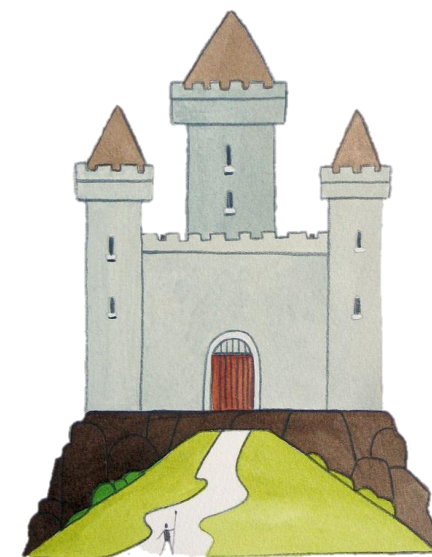

Mercredi 30

Matin : Fresque de la citadelle

Après-midi : Jeu au château de
Grimaud

Horaires :

Pendant la période scolaire : mercredi demi-journée :

- Avec repas de 8h00 à 13h30 ou de 11h30 à 18h00

- Sans repas de 8h00 à 11h30 ou de 13h30 à 18h00

Pendant les vacances : lundi à vendredi de 8h00 à 18h00

Ville de Saint-Tropez
Services périscolaires et extrascolaire
Pôle Enfance – 1 Chemin des vendanges
Tel 04 94 81 30 11 / Fax 04 94 97 71 57
poleenfance@ville-sainttropez.fr

